СТУДЕНТСЬКИЙ МЕРИДІАН

ГАЗЕТА ЛЬВІВСЬКОЇ КОМЕРЦІЙНОЇ АКАДЕМІЇ * № 1 (60) * 2016 РІК

УРОЧИСТОСТІ З НАГОДИ ВИПУСКУ ДИПЛОМОВАНИХ ФАХІВЦІВ

27 лютого 2016 року в академії відбулись урочистості з нагоди випуску студентів денної та заочної форм навчання освітнього ступеня "магістр" товарознавчо-комерційного факультету та юридичного факультету.

Під час урочистостей випускники урочисто проголосили "Посвяту", в якій вони пообіцяли керуватися здобутими знаннями, добросовісно та якісно виконувати свої професійні обов'язки, берегти і примножувати славні традиції своєї Alma-Mater, з гордістю нести звання випускника Львівської комерційної академії.

Дипломованими фахівцями стали 254 студента академії

Зі словами привітань до випускників звернувся ректор академії, професор П. О. Куцик. З гордістю за наших випускників він відмітив їх високе патріотичне піднесення та дух, професіоналізм, який вкрай затребуваний Україною для розбудови нашої держави, особливо зараз, враховуючи складну соціально-економічну і політичну ситуацію. У виступі Петро Олексійович побажав випускникам успіхів та нових вагомих звершень на благо нашої Батьківщини.

Після виступу ректора академії до оголошення наказу про випуск нових фахівців запрошуються декан товарознавчо-комерційного факультету, доцент В. В. Гаврилишин та декан юридичного факультету, доцент О. С. Котуха.

У вітальному слові В. В. Гаврилишин побажав молодим фахівцям стати успішними людьми, закликав гордо нести у світ ім'я випускника Львівської комерційної академії та використовувати впродовж життя отримані у стінах рідного вишу знання, а також здійснення всіх мрій і задумів.

АКАДЕМІЮ ВІДВІДАВ ГОЛОВА ПРАВЛІННЯ УКРКООПСПІЛКИ

Нещодавно в академію завітали Голова Правління Укркоопспілки Ілля Леонідович Гороховський та перший заступник Голови правління Володимир Павлович Левицький. У межах їхнього візиту відбулася зустріч із ректором академії, професором П. О. Куциком та представниками ректорату.

На зустрічі обговорено основні навчально-наукові досягнення вчених і студентів вузу впродовж останніх років. Також учасники зустрічі обговорили напрями подальшої співпраці академії з підприємствами та організаціями системи споживчої кооперації України.

Пропонуємо переглянути відеоролики про академію на YouTube

УРОЧИСТОСТІ З НАГОДИ ВИПУСКУ ДИПЛОМОВАНИХ ФАХІВЦІВ

(Закінчення. Поч. на стор. 1)

О. С. Котуха відзначив суттєві навчальні та наукові досягнення цьогорічних випускників, наголосивши, що переважна їх більшість брали активну участь у наукових конференціях, круглих столах, підготовці наукових статей, і висловив впевненість, що значна їх частина не полишить наукової діяльності в подальшому.

З вітальними словами виступили викладачі академії: завідувач кафедри товарознавства і технологій виробництва харчових продуктів, професор І. В. Сирохман та завідувач кафедри теорії держави і права, професор І. Я. Вдовичин.

Під час виступу Іван Васильович у жартівливій формі привітав випускників власними віршами, в яких підбив підсумки щодо знань студентів-товарознавців та побажав гарної долі й професійних здобутків.

У свою чергу, Ігор Ярославович побажав випускникам успіхів у трудовій діяльності та професійно використовувати знання, здобуті в стінах академії.

До привітань долучився випускник академії, директор гіпермаркету "Епіцентр К" Юрій Якимович, який відмітив: дипломовані фахівці стоять на порозі тих давно очікуваних змін, що призведуть до становлення України як європейської держави з відповідними цінностями та стандартами життя.

Від імені батьків випускників виступила Лідія Стадник, що подякувала професорсько-викладацькому складу за мудру науку і переданий життєвий досвід, за доброзичливе, батьківське ставлення до студентів, також побажала у майбутньому розумних і допитливих студентів, які приносили б славу нашій академії.

Від імені випускників виступили Тетяна Стегницька, Наталія Салдан та Юрій Звір.

Святковий настрій присутнім дарували талановиті студенти академії та запрошені артисти. Так, студент-першокурсник Олег Кобрин у подарунок випускникам виконував на саксофоні сучасні композиції. До привітань долучилися переможниця Всеукраїнського телепроекту "Крок до зірок", володарка Гран-прі конкурсів Анастель, танцювальний колектив "Перлина" та студенти академії Л. Кравчук та М. Павлішак, А. Гепалова, Ю. Шульга та Р. Мацелюх.

Завершилися урочистості піснею "Україна" у виконанні Ольги Посівнич.

УРОЧИСТОСТІ З НАГОДИ ВИПУСКУ МОЛОДШИХ СПЕЦІАЛІСТІВ

Нещодавно у Львівському кооперативному коледжі економіки і права Навчально-наукового комплексу "Академія" відбувся традиційний випуск студентів – молодших спеціалістів із спеціальності "Готельне обслуговування" та "Виробництво харчової продукції".

Завітали на урочистості гості з Львівської комерційної академії, а саме: ректор академії, професор П. О. Куцик, перший проректор, доцент М. Ю. Барна та декан товарознавчо-комерційного факультету, доцент В. В. Гаврилишин.

З вітальним словом до випускників звернулася директор коледжу Н. П. Зубко. У виступі Наталія Павлівна привітала випускників із закінченням навчання у коледжі та здобуттям фахового рівня молодшого спеціаліста. Також директор коледжу відзначила: час, який був проведений разом, назавжди залишиться у ваших серцях, а ті знання, що ви здобули у виші, будуть вам у пригоді та сприятимуть у виборі життєвого та професійного шляху і допоможуть у досягненні задуманих цілей.

До привітань долучилися представники від Львівської обласної спілки споживчих товариств, які від щирого серця привітали випускників із закінченням коледжу і початком дорослого життя.

У вітальному слові ректор академії, професор П. О. Куцик побажав щастя та простої долі, а також успіхів у професійному та особистому житті. Також Петро Олексійович закликав не зупинятись на досягнутому, а продовжувати свою фахову підготовку для вдосконалення професійної майстерності.

З привітанням виступили завідувач технологічного відділення та готельно-ресторанної справи О. М. Шура, заступник директора з навчальної роботи Л. В. Федак, заступник директора з навчально-методичної роботи І. С. Леськів та заступник директора з виховної роботи І. В. Бішко.

Від імені усіх випускників зі словами вдячності коледжу виступила випускниця Мар'яна Левчук "Ми щиро вдячні адміністрації, викладачам та всім працівникам коледжу за ваш внесок у наше професійне майбутнє, за те, що попри все завжди в нас вірили, підтримували, допомагали, мотивували. Наставникам та педагогам за те, що вклали свою душу і любов в наше навчання. Ми, в свою чергу, будемо намагатись зробити все можливе, щоб втілити у життя наші знання і допомогти нашій Україні вийти з кризи і стати ще кращою".

До привітань долучилися батьки, викладачі, студенти, представники студентського самоврядування вишу та всі бажаючі.

Тетяна Стегницька,
магістр з товарознавства і комерційної діяльності

– Ось і настав день, якого ми всі дуже чекали на першому курсі та не хотіли наближати на шостому – випускний. Ще не втратили свіжості враження шестирічної давності від вручених студентських квитків, та вже розгорнута й чекає записів нова сторінка життєвої книги. Якою вона буде – кольоровою або чорно-білою, глянцевою або матовою – залежить від нас. Однак упевнена, що знання, якими озброїли викладачі своїх вихованців, є міцною запорукою успішного старту сьогоднішніх випускників.

Завдячуємо цьому улюбленим викладачам. Завдяки Вам, вашому злагодженому колективу людей, які завжди ставилися з розумінням і терпінням, були простими в спілкуванні та у відношенні до студентів, завдяки вашій праці й бажанню навчити нас я, напевно, і знайшла себе. Академії бажаємо яскравих звершень і процвітання, невичерпної енергії й жагучого наукового пошуку!

Озираючись на все пережите разом, хочеться побажати нам не втрачати амбіцій і наполегливості, не втрачати віру в себе та в свої можливості. З впевненістю хочу заявити, що ми гідні звання фахівців своєї справи.

Юрій Звір,
магістр з товарознавства і комерційної діяльності

– Добрих слів ніколи не буває забагато. Слів підтримки, любові та вдячності. Ці слова протягом 6 років нам висловлювали батьки, викладачі та друзі. Сьогодні ці слова від імені випускників товарознавчо-комерційного факультету академії лунають для Вас усіх.

Дорогі викладачі! Ви не тільки навчали нас основам професії – Ви відкривали нам очі на правду життя. Ви раділи нашим здобуткам, підтримували у складних ситуаціях, пишалися нашими досягненнями. Ми пам'ятаємо кожну вашу пару, екзамен чи деканатську перевірку.

Магістри! Попередні покоління гідність собі повернули – це покоління гідність уже засвоїло. Ми, випускники Львівської комерційної академії, є Новим Поколінням для Нової України! Ми подолаємо всі труднощі та будемо любити Україну, за словами й настановою мудрого митрополита Андрея Шептицького, "не потоком шумних і галасливих фраз, а тихою, невтомною працею".

Бажаю всім наснаги, щастя, мудрих рішень і дій, високих професійних досягнень, впевненості у власних силах та кар'єрного росту!

Наталія Салдан,
магістр з господарсько-правової діяльності

– Роки навчання пройшли як один день. Мені не віриться, що я не буду вже ходити на пари, слухати лекції, сміятися з одногрупниками, переживати за здачу сесії. Це все, звичайно, дуже сумно, але водночас і весело, оскільки попереду нас чекає щось нове і цікаве.

Від усіх магістрів юридичного факультету я хочу висловити слова подяки всім викладачам та працівникам академії. Ваш талант і ваша відданість допомогли нам подолати цей нелегкий шлях.

І Вам, найрідніші, наймудріші порадники, наші батьки, низький уклін. За розуміння, за любов, за терпіння, яке Ви нам давали.

Дорогі батьки, шановні викладачі, нехай успіх ваших дітей і ваших випускників буде винагородою за терпіння, підтримку та турботу.

Дорогі випускники, завтра перед нами відкриється тисячі доріг, але кожен із нас обере свою. Я закликаю кожного пам'ятати нашу альма-матер. І пам'ятаймо, що в будь-якій ситуації завжди потрібно вірити в себе.

– Сьогодні святковий урочистий день для наших дітей-випускників, що залишають свою Alma-Mater і готуються до нового періоду в житті: ще більше самостійного, ще більше відповідального. Можу з певністю сказати, що вони готові до нього. За це випускники і їхні батьки вдячні всім, хто навчав, допомагав, піклувався про належні умови для студентів, сьогодні вже випускників. Ми дякуємо викладачам і наставникам за мудру науку і переданий життєвий досвід, за доброзичливе, батьківське ставлення до наших дітей. Бажаємо у майбутньому розумних і допитливих студентів, які приносили б славу нашому вузові (так, саме нашому, бо за шість років навчання стіни цієї академії стали рідною домівкою для наших дітей, а отже і для нас – їхніх батьків) і загалом процвітання всій академії.

Нашим дорослим дітям бажаємо у майбутньому здійснення всіх, навіть найамбітніших планів. Щоб праця, в яку ви вкладатимете свої знання і вміння, приносила вам лише насолоду. Щоб ваші сім'ї були найщасливішими у світі, щоб здоровими були ваші діти, батьки, родичі. Щоб вашим успіхам раділи всі, хто вас знає: близькі, рідні, друзі, викладачі, наставники. Щоб ви славили нашу Україну своїми здобутками, новими відкриттями у всіх галузях життя. А ми, ваші батьки, могли радіти з того, що виховали саме таких дітей.

від імені батьків Лідія Стадник

НАУКОВЕ ДОСЯГНЕННЯ ОБЛІКОВЦІВ

23 березня 2016 року на базі Київського національного торговельно-економічного університету відбувся другий етап II туру Всеукраїнського конкурсу наукових робіт за напрямом "Бухгалтерський облік, аналіз та аудит". До другого етапу II туру Конкурсу, який проводився у формі науково-практичної конференції, галузевою комісією було допущено 40 наукових робіт, автори яких є студентами 33-х ВНЗ з 21 міста України.

Від академії участь у науковому заході взяла студентка магістратури спеціальності "Облік і аудит" Р. О. Ткачук.

За результатами конкурсу Регіна Ткачук посіла II місце та отримала диплом II ступеня за наукову роботу на тему "Облік у системі управління капітальними інвестиціями підприємства" (наук. керівник: професор П. О. Куцик).

КИЇВСЬКИЙ НАЦІОНАЛЬНИЙ ТОРГОВЕЛЬНО-ЕКОНОМІЧНИЙ УНІВЕРСИТЕТ

ДИПЛОМ

II ступеня

Нагороджується

ТКАЧУК

Регіна Олегівна

студентка Львівської комерційної академії

ПЕРЕМОЖЕЦЬ

Всеукраїнського конкурсу студентських наукових робіт з природничих, технічних і гуманітарних наук у галузі наук «Бухгалтерський облік, аналіз та аудит»

Голова галузевої конкурсної комісії
Ректор КНТЕУ А.А. Мазаракі

2016 року
Київ

ОБГОВОРЕНО МОНЕТАРНУ ПОЛІТИКУ НАЦІОНАЛЬНОГО БАНКУ УКРАЇНИ

12 лютого 2016 року в академії відбулася зустріч заступника Голови Національного банку України Дмитра Романовича Сологуба з представниками професорсько-викладацького складу, аспірантами та студентами вишу.

Відкрив зустріч ректор академії, професор П. О. Куцик, який привітав високошановного гостя у стінах найстарішого торговельно-економічного закладу України та побажав плідної наукової дискусії з обговорення актуальних проблем фінансового ринку України.

Після представлення Д. Р. Сологуб виступив із лекцією на тему "Монетарна політика НБУ: від теорії до практики". У доповіді Дмитро Романович розповів про нову монетарну політику НБУ – таргетування інфляції, перехід до якої заплановано до кінця поточного року. Цей режим монетарної політики спрямований на забезпечення цінової стабільності. Відповідно, ціль такої політики НБУ – створити умови для уповільнення інфляції до 12% у 2016 році і 5% у 2019 році. Для цього, як наголосив представник центробанку, українському суспільству необхідно змінити фокус із курсу гривні на рівень цін. Також виконання інфляційної цілі неможливо без незалежності центрального банку від впливу фіскальної політики.

Заступник Голови НБУ зауважив, що така політика, спрямована на забезпечення цінової стабільності, неможлива у разі фіксації обмінного курсу національної валюти. "Фіксація обмінного курсу була солодкою ілюзією стабільності, за яку Україна заплатила велику ціну і платить її до цього часу", – зазначив Дмитро Романович. Багаторічна фіксація курсу гривні призвела до скорочення міжнародних резервів, втрати конкурентоспроможності вітчизняними виробниками на зовнішніх ринках і в решті-решт,до девальвації національної валюти та стрімкого зростання цін у 2015 році.

На завершення лектор відповів на всі запитання викладачів, аспірантів і студентів академії, пов'язані з фінансово-валютним ринком України, діяльністю Національного банку, монетарною та грошово-кредитною політикою державного регулятора.

НАУКОВА ЗВИТЯГА ЕКОНОМІСТІВ

24-25 березня 2016 року на базі Київського національного економічного університету імені Вадима Гетьмана відбувся II тур Всеукраїнського конкурсу студентських наукових робіт з природничих, технічних та гуманітарних наук з напрямку "Економіка та управління підприємствами".

На конкурсі було розглянуто 45 наукових робіт, в яких досліджувались шляхи удосконалення та модернізації підприємства, і підвищення його конкурентоспроможності за рахунок впровадження інноваційних технологій у виробництво, розширення діяльності підприємства та сегмента ринку збуту, і підвищення рівня якісних показників робочої сили.

Від академії участь в конкурсі приймав участь студент напряму підготовки "Економіка підприємства" А. С. Ціляла, який представив наукову роботу на тему "Імперативи забезпечення ефективного використання трудового потенціалу підприємства" (науковий керівник: доцент Р. Л. Лупак). Слід відзначити, що доповідь студента академії викликала жваву дискусію як серед представників журі так і між учасниками форуму.

За результатами конкурсу Андрій Ціцяла нагороджений дипломом II ступеня.

Актуально: 21 березня 2016 року на засіданні правління Укоопспілки (м. Київ) було заслухано звіт ректора академії, професора П. О. Куцика та начальник фінансово-економічного відділу – головного бухгалтера академії Л. Т. Ясінська про фінансово-господарську діяльність Львівської комерційної академії за 2015 рік. За результатами обговорення звіту правління Укоопспілки визнала фінансово-господарську діяльність академії достатньо-ефективною.

ЕКОНОМІЧНУ НЕСТАБІЛЬНІСТЬ УКРАЇНИ ОБГОВОРЕНО МОЛОДИМИ ВЧЕНИМИ АКАДЕМІЇ

30 березня 2016 року науковим товариством молодих вчених академії проведено засідання круглого столу на тему "Дисбаланс розвитку внутрішнього ринку України в умовах економічної нестабільності".

Участь у науковому форумі взяли молоді науковці не лише академії, а і ДУ "Інститут регіональних досліджень імені М. І. Долішнього НАН України" та Львівського національного університету імені Івана Франка.

Відкрив засідання вітальним словом ректор академії, професор П. О. Куцик. У виступі Петро Олексійович привітав учасників і наголосив на необхідності запровадження та проведення подібних наукових заходів у м. Львові за участю молодих вчених. З вітальним словом також виступили проректор з наукової роботи, професор Б. Б. Семак та голова наукового товариства молодих вчених академії, доцент О. О. Перепьолкіна.

На засіданні круглого столу виступили: заступник голови наукового товариства молодих вчених академії, к.е.н., доцент Р. Л. Лупак із доповіддю на тему "Пріоритети та засоби розвитку внутрішнього ринку України"; молодший науковий співробітник ДУ "Інститут регіональних досліджень імені М. І. Долішнього НАН України" М. А. Бас-Юрчишин із доповіддю на тему "Регіональні ринки медичного страхування в Україні: виклики та перспективи"; заступник голови наукового товариства молодих вчених академії, к.т.н., доцент О. З. Миситин із доповіддю на тему "Особливості впровадження інституту уповноваженого економічного оператора в Україні"; к.е.н., доцент кафедри фінансів, грошового обігу та кредиту Львівського національного університету імені Івана Франка М. В. Рубаха із доповіддю на тему "Дисбаланси на фінансовому ринку та боргова безпека України"; к.е.н., доцент кафедри інформаційних систем у менеджменті академії І. І. Тучковська із доповіддю на тему "Особливості моделювання фондового портфеля інвестора в умовах економічної нестабільності країни"; к.ю.н., старший викладач кафедри теорії держави і права академії Л. І. Скреклі із доповіддю на тему "Безробіття та низький рівень життя населення як наслідок дисбалансу розвитку внутрішнього ринку України".

СТАЖУВАННЯ ЗА КОРДОНОМ

15-18 березня 2016 року к.е.н., доцент кафедри маркетингу академії І. В. Бойчук пройшла стажування за кордоном в Академічному товаристві Міхала Балудянського (м. Братислава, Словаччина) та отримала міжнародний сертифікат про стажування з інноваційних методів і підходів в освіті.

Програмою наукового стажування передбачалась наступна аудиторна та самостійна робота: участь із доповіддю на Міжнародній науково-практичній конференції "Сучасні наукові дослідження та розробки: теоретична цінність та практичні результати" на тему "Побудова системи маркетингу в Інтернеті" та публікація тез із досліджуваної проблематики в збірнику матеріалів конференції; науково-практична лекція представника Академічного співтовариства ім. Міхала Балудянського "Інноваційні підходи і методи в європейській освіті"; вивчення європейського досвіду з удосконалення освітнього процесу.

ВІДНОВЛЕНО ДІЯЛЬНІСТЬ СПЕЦІАЛІЗОВАНОЇ ВЧЕНОЇ РАДИ К 35.840.02

Відповідно до наказу Міністерства освіти і науки України від 09.03.2016 року № 241 "Про затвердження рішень Атестаційної колегії Міністерства щодо діяльності спеціалізованих вчених рад від 25 лютого 2016 року" продовжено діяльність спеціалізованої вченої ради академії К 35.840.02 з правом прийняття до розгляду та проведення захисту дисертацій на здобуття наукового ступеня кандидата технічних наук за спеціальностями 05.18.08 "Товарознавство непродовольчих товарів" та 05.18.15 "Товарознавство харчових продуктів" строком на два роки.

До складу ради увійшли 15 осіб, серед яких вчені академії: д.т.н., професор І. В. Сирохман (голова ради); д.т.н., професор Н. І. Доманцевич (заступник голови); к.т.н., доцент Т. М. Лозова (вчений секретар); к.т.н., професор М. С. Беднарчук; к.т.н., доцент В. В. Гаврилишин; д.т.н., професор І. В. Ємченко; д.т.н., професор І. М. Ощипок; д.т.н., професор Л. В. Пелик; к.т.н., доцент Л. І. Решетило; д.т.н., професор Б. Д. Семак; д.т.н., професор Б. П. Яцишин, а також представники інших наукових шкіл: д.т.н., професор Л. І. Байдакова (Луцький національний технічний університет); к.т.н., професор Н. Д. Креденець (Львівський коледж легкої промисловості Київського національного університету технологій та дизайну); к.т.н., професор Н. В. Омельченко (Полтавський університет економіки і торгівлі); д.т.н., професор О. В. Сидоренко (Київський національний торговельно-економічний університет); к.т.н., доцент О. П. Юдічева (Полтавський університет економіки і торгівлі).

НОВІ ЗАВДАННЯ І ВИКЛИКИ ОБГОВОРЕНО НА ЗАСІДАННІ ВЧЕНОЇ РАДИ АКАДЕМІЇ

Ректор академії, професор П. О. Куцик вручає Почесну Грамоту професору Б. В. Гриніву

5 лютого та 18 березня 2016 року відбулися засідання вченої ради академії, на яких розглянуто питання, пов'язані з освітньою, навчальною та науковою діяльністю навчального закладу.

5 лютого відбулося перше засідання вченої ради у календарному році, на якому підбито підсумки 2015 року та визначено основні пріоритети на 2016 рік.

Про підсумки науково-дослідницької діяльності за 2015 рік і завдання вчених академії на 2016 рік вчена рада заслухала інформацію проректора з наукової роботи, професора Б. Б. Семака. У виступі Богдан Богданович відзначив, що за підсумками 2015 року викладачами академії опубліковано 1223 наукові праці, що на 51 % більше від кількості публікацій 2014 року. Загалом вченими академії у 2015 році опубліковано 119 статей у виданнях, індексованих у міжнародних наукометричних базах. Опубліковано 19 одноосібних монографій, а також 36 розділів у монографіях. У звітному році захищено рекордну кількість дисертаційних робіт: 6 докторських та 37 кандидатських дисертацій.

З інформацією про підготовку науково-педагогічних кадрів в аспірантурі та докторантурі академії виступив проректор з наукової роботи, професор Б. Б. Семак. У виступі він відзначив, що у 2015 році в аспірантуру прийнято 121 особу, а 25 – завершили навчання. Станом на кінець року в академії навчалося 211 аспірантів та здобувачів. Також Богданом Богдановичем наголошено, що затверджено нові правила прийому в аспірантуру академії на 2016 рік відповідно до нових вимог МОНУ.

З інформацією щодо проведення заходів з профорієнтаційної роботи та організації набору у 2016 році виступили директор Інституту та декани факультетів, які доповіли про виконану роботу й основні заходи, які будуть реалізовані до завершення реєстрації ЗНО.

Також на засіданні вченої ради розглянуто питання: про фінансово-господарську діяльність академії в 2015 році та напрями її здійснення у 2016 році; розгляд і затвердження тем дисертаційних робіт для здобувачів наукового ступеня доктора філософії; про затвердження акредитаційної справи за напрямом підготовки 6.050701 "Харчові технології та інженерія".

На завершення засідання секретар вченої ради, професор Л. Г. Медвідь ознайомила присутніх із планом роботи вченої ради академії на другий семестр 2015 – 2016 н.р.

✓ ***актуально!***

31 березня 2016 року в Києві відбулись треті збори Ради Укоопспілки другого скликання у якій взяв участь член зборів, ректор академії, професор П. О. Куцик.

18 березня розпочалось засідання з вручення ректором академії, професором П. О. Куциком Почесної Грамоти Укоопспілки професору кафедри аудиту, аналізу та оподаткування Б. В. Гриніву.

Про завдання кафедр академії щодо розроблення та запровадження з 1 вересня 2016 року освітніх програм і навчальних планів із підготовки здобувачів вищої освіти за новими ліцензійними умовами доповіла перший проректор академії, доцент М. Ю. Барна. У виступі Марта Юріївна наголосила на основних особливостях нових вимог та відзначила основні завдання кафедри при підготовці освітніх програм до нового навчального року. Після виступу першого проректора в обговоренні даного питання взяли участь професор П. О. Куцик, А. І. Пілявський та В. О. Шевчук.

З інформацією про результати розробки дистанційних курсів виступив проректор з науково-педагогічної роботи, професор С. В. Скибінський, який відзначив, що розроблено більше 60 % дистанційних курсів від кількості навчальних дисциплін, як цього вимагають нові умови ліцензування. У виступі Станіслав Володимирович відзначив схвальні відгуки студентів академії про роботу з дистанційними курсами. Проте, проректором у виступі наголошено на певних недоліках, які полягають в тому, що викладачі академії не встигають із розробкою дистанційних курсів у зв'язку з динамічністю навчальних дисциплін у навчальних планах і відкриттям нових спеціальностей.

Після обговорення заслуханої інформації вчена рада ухвалила: активізувати роботу з розробки дистанційних курсів і пошуку нових підходів роботи над ними на кафедрах, відповідних організаційних форм і методів їх здійснення.

З інформацією про хід виконання заходів із профорієнтаційної роботи та організації набору студентів у 2016 році виступили директор Інституту економіки та фінансів і декани факультетів. У виступах відзначено, що за профорієнтаційними групами проведено ряд рекламно-організаційних заходів з метою підвищення рейтингу академії та підготовки до проведення набору на наступний навчальний рік.

Заслухавши інформацію виступаючих, вчена рада ухвалила: директорам інститутів, деканам факультетів і завідувачам кафедр забезпечити у повному обсязі виконання заходів із проведення профорієнтаційної роботи й організації набору студентів у 2016 році; забезпечити наявність комплекту інформаційних матеріалів про академію, інститути, факультети та спеціальності для розсилки у заклади, що можуть сприяти залученню студентів з-за кордону

Також на засіданні членами вченої ради заслухано інформацію про нові вимоги щодо присвоєння вчених звань професора і доцента та про роботу видавництва академії та затвердження плану видання навчально-методичної літератури у 2016 році.

Важливо: 10 березня 2016 року відбулися треті збори другого скликання Ради Спілки споживчих товариств Рівненської області, а ***15 березня 2016 року*** – треті збори Ради Споживспілки Львівської області у яких взяв участь ректор академії, професор П. О. Куцик. На зборах ректор акцентував увагу на необхідності перегляду умов співпраці підприємств системи з академією, через формування навчальних планів, що дасть змогу здійснювати підготовку фахівців за сучасними вимогами роботодавців, а також впровадження у практику діяльності наукових розробок вчених академії, що обумовлюється вимогами ринку.

СТУДЕНТИ АКАДЕМІЇ НАВЧАЮТЬСЯ У ВРОЦЛАВІ

Відповідно до угоди про співробітництво між Львівською комерційною академією та Економічним університетом у Вроцлаві (Республіка Польща) з початку II семестру 2015-2016 навчального року студенти академії Юліан Коваль, Роман Труш, Софія Дзюба (спеціальність "Міжнародні економічні відносини" та Валерія Шиліна (спеціальність "Готельна та ресторанна справа") паралельно навчатимуться і у Вроцлавському університеті.

"Цікавою і захоплюючою стала для нас участь у міжнародній програмі обміну студентського обміну, в якій ми взяли участь завдяки академії. Мрія навчатися за кордоном стала для нас реальністю. Зараз, ми навчаємось у Вроцлавському Економічному Університеті. Навчатись тут надзвичайно цікаво. Перш за все, варто сказати, що у нас була змога самостійно обирати предмети, які ми хотіли вивчати. Лекції читають на англійській мові, що дає змогу покращити свій рівень знать та практикуватись у спілкуванні іноземною мовою. Крім того, у кожного з нас є змога записатись на безкоштовні курси польської мови. Звичайно, крім навчання ми отримали масу позитивних вражень та безліч нових знайомств. Щотижня для студентів організовують різні цікаві заходи, такі як: екскурсії, вечірки, відвідування музеїв та театрів" – зазначають учасники програми від академії.

ЗУСТРІЧ СТУДЕНТСЬКИХ ЛІДЕРІВ

26-27 березня 2016 року на базі Львівського національного університету імені Івана Франка відбулися тренінги для органів студентського самоврядування та активних студентів ВНЗ Львівської, Закарпатської, Волинської, Івано-Франківської, Чернівецької областей.

Луцький кооперативний коледж Львівської комерційної академії представляли Ірина Гаджало та Яна Байбула, активні учасниці студентського самоврядування коледжу.

Студентські лідери взяли участь в обговоренні актуальних питань, пов'язаних із правовими й організаційними аспектами діяльності студентського самоврядування у вищому навчальному закладі, впливом органів студентського самоврядування на організацію навчального процесу і якість освіти, участю студентських самоврядних організацій в управлінні ВНЗ.

Окрім того, під час тренінгу йшлося про формування стратегічних і тактичних завдань на 2016 рік, необхідних для активного розвитку органів студентського самоврядування, та затвердження нових положень про діяльність студентських самоврядних організацій.

Ірина Гаджало,
студентка коледжу, учасниця тренінгу

– На тренінгах всі учасники мали змогу дізнатись більш детально про діяльність студентського самоврядування різних вищих навчальних закладів Західного регіону України. Студенти могли ставити питання, на яких тренери залюбки давали відповіді. Одним із тренерів була Ольга Криворучко – представник Міністерства освіти і науки України.

Олександра Маріян,
володарка титулу "Міс МКТЕК – 2016"

МІС МКТЕК – 2016

– Вже другий рік я навчаюся в Мукачівському кооперативному торговельно-економічному коледжі Навчально-наукового комплексу "Академія", де мрією мого професійного майбутнього стала митна справа.

Цьогоріч я зважилася стати учасницею конкурсу "Міс колледжу" не тільки для того, щоб залишилися спогади про студентське життя, але й тому, що хотілося побороти свій страх перед публікою, навчитися презентувати себе. Програма конкурсу включала в себе чотири виходи: представлення власного таланту, вихід в національному вбранні, у спортивному одязі та дефіле у вечірніх сукнях. Глядачі підтримували нас оплесками і це додавало впевненості в собі. Тож журі, у складі якого медійники, приватні підприємці та випускники коледжу зробило свій справедливий вердикт в десяти номінаціях, враховуючи родзинки кожної учасниці.

В межах програми Erasmus+, студентка ІІ курсу юридичного факультету академії Маріанна Войтович впродовж цього семестру навчатиметься в Університеті Дебрецену (Угорщина), який є одним із найстаріших (1538 року заснування) та найвідоміших університетів країни.

Відповідно до умов програми, іноземні студенти навчаються англійською мовою та повинні пройти пройти екзаменаційний період з тих дисциплін, які вивчав протягом одного семестру в університеті. Родзинкою такого навчання є те, що студента впродовж терміну навчання університет забезпечує стипендією.

"У кожного студента, який приїхав за програмою Erasmus+ є закріплена людина, яка допомагає йому протягом усього семестру. Він зустрічає вас у місті, показує де знаходиться гуртожиток, відділ факультету, проводить екскурсію по місту. Слід відзначити, що керівництво університету організовує безліч подорожей у найвідоміші куточки Європи.

Мешканці гуртожитку, де я проживаю, культурно різноманітні. Є багато людей з Іспанії, Туреччини, України, Португалії та Китаю. Кухня на поверсі спільна, проте у кожного в кімнаті є власний холодильник, мікрохвильова піч, душ, а також кабель мережевого зв'язку.

Особливістю навчання в університеті є те, що на базі самостійного вивчення матеріалу, перед кожною лекцією студент повинен підготуватися, щоб мати змогу дискутувати. З кожної дисципліни студенти в кінці семестру здають іспит.

Не зважаючи на те, що Дебрецен – маленьке місто, але воно дає змогу добре провести дозвілля. У місті є зоопарк, ботанічний сад, парки, церкви, торгові центри з кінотеатром, а також нічні клуби" – зазначає Маріанна.

НА ШЛЯХУ ДО УДОСКОНАЛЕННЯ НАВЧАЛЬНОГО ПРОЦЕСУ

25 лютого 2016 року в академії відбувся науково-педагогічний семінар на тему "Дистанційні курси: від форми до змісту (на шляху до компетенційно-орієнтованого навчального процесу)", організований кафедрою міжнародних економічних відносин.

Лектор семінару завідувач кафедри міжнародних економічних відносин, професор В. О. Шевчук познайомив присутніх з власним баченням використання платформи дистанційних курсів MOODLE для організації вивчення дисципліни "Міжнародні економічні відносини". У виступі наголосили на практичних підходах щодо формування компетенційного набору сучасного економіста-міжнародника на підставі опрацювання актуальних проблем світової економіки та економічного життя сучасної України. Основою компетенційно-орієнтованого навчального процесу названо опрацювання проблемно-орієнтованих завдань, що поєднують інтерпретацію відомих моделей відкритої економіки, статистичні розрахунки та економетричні оцінки, представлення аналітичних конструкцій у структурованому вигляді, вміння вести предметну дискусію тощо. Дистанційна платформа MOODLE полегшує інформаційне забезпечення навчального процесу і дозволяє краще використання всіх необхідних ресурсів, включно з часом студента і викладача.

Під час роботи семінару відбувся корисний обмін думками щодо практичних напрямів реалізації стратегії ректорату академії, яка передбачає ширше використання платформи дистанційних курсів MOODLE.

БЛАГОДІЙНА АКЦІЯ ДЛЯ ДІТЕЙ-СИРІТ

Нещодавно адміністрація та студенти Рівненського кооперативного економіко-правового коледжу Навчально-наукового комплексу "Академія", а також активні учасники дискусійного клубу "Людина, духовність, мораль" провели благодійну акцію для дітей-сиріт дитячого будинку "Малятко" у м. Рівне.

Найактивнішими у проведенні акції були студенти груп технологічного відділення разом з класними керівниками Євгенією Василівною Петрук та Ольгою Юріївною Кравець на чолі з директором коледжу Степаном Івановичем Добридником.

ВИРОБНИЧА ПРАКТИКА ДЛЯ СТУДЕНТІВ: НОВІ ПІДХОДИ І НАПРЯМИ

Кожного навчального року студенти академії, відбуваючи на практику отримають відповідне методичне забезпечення, яке постійно вдосконалюється відповідно до затвердженої концепції, що відображає реалії розвитку освіти її орієнтування на соціально-особистісні та професійні компетенції, вимоги роботодавців до випускників, насамперед підвищені у практичній підготовці.

Для того, щоб крокувати в ногу з часом, нещодавно в академії відбувся науково-педагогічний семінар на тему "Оптимізування складових і забезпечення якості практичної підготовки студентів для підвищення конкурентності освітньої послуги академії".

Відкрив науковий захід вітальним словом ректор академії, професор П. О. Куцик, який наголосив на необхідності відповідати вимогам часу та ефективніше налагодити співпрацю з базами практики, які очолюють випускники нашого навчального закладу.

З інформацією про нові підходи до практики за магістерськими програмами та їх методичного забезпечення доповів проректор з науково-педагогічної роботи, професор С. В. Скибінський.

Пропозиції першого проректора, доцента М. Ю. Барни, директора Інституту економіки і фінансів, доцента Т. О. Герасименко, декана юридичного факультету, доцента О. С. Котухи, завідувачів випускових кафедр, професора І. В. Ємченко, професора І. В. Сирохмана, професора О. І. Копилюк, професора Ю. А. Дайновського, професора В. І. Бачинського, завідувача практики І. Ф. Ланиці та інших стосувалися магістерських практик конкретних спеціальностей академії.

Внаслідок загальної дискусії вироблено принципово новий підхід до магістерської практики, який підвищить конкурентність випускників академії на ринку праці і сприятиме їх працевлаштуванню.

Також, у новій концепції практикування враховано низку змін, що відбулися у магістерських програмах: наполовину збільшено термін навчання, появилися нові організаційні форми практики (позакредитна), онлайн-практики, практики у компаніях і фірмах за кордоном, поєднання практикування на фірмі з працевлаштуванням.

ГОРИТЬ СВІЧА І ПАМ'ЯТІ СЛЬОЗА...

19 лютого 2016 року в Тернопільському кооперативному торговельно-економічному коледжі Навчально-наукового комплексу "Академія" щирою молитвою вшанували пам'ять наймолодшого Героя України, студента коледжу Назарія Войтовича та всіх Героїв Небесної Сотні.

На прохання дирекції коледжу відбулася поминальна панахида, яку очолив архієпископ Тернопільський, Кременецький і Бучацький Нестор. Віддати шану Герою зібралися рідні, друзі Назарія, викладачі, студенти та тернополяни.

21 березня студенти коледжу переглянули фільм-спогад "Люди. Майдан. Герої" виробництва телеканалу ІНТБ. Презентували роботу автор сценарію Олена Герасименко та режисер Надія Калінчук. Фільм присвячений хлопцям з Тернопільщини, яким судилося залишитися у пам'яті поколінь Героями Небесної Сотні. Це Назарій Войтович, Устим Голоднюк, Олександр Капінос, Ігор Костенко і Тарас Слободян.

Кінострічка про молодих, сміливих, життєрадісних хлопців, мріям котрих вже не судилося здійснитися. Фільм-спогад із глибоким повчальним змістом, зворушує до сліз, до болю в серці, спонукає замислитися, як важливо цінувати кожну хвилину життя.

Хай пам'ять про всіх Героїв згуртує нас, дасть силу та волю, мудрість і наснагу бути господарями на власній землі.

ПРОВІСНИК ДОЛІ УКРАЇНИ

"Тарас Шевченко. Такий великий, що бути вільним не можна. Як Україна. Як світ."

Такими словами розпочалися Шевченківські дні в Івано-Франківському фінансово-комерційному кооперативному коледжі імені С. Граната Навчально-наукового комплексу "Академія". Щороку студенти разом зі своїми викладачами-наставниками перегортають сторінки життя, творчості та величі Кобзаря.

Шевченко – це не тільки те, що вивчають, а й те, чим живуть. Саме тому у стінах нашого навчального закладу впродовж дня звучали твори Шевченка – було організовано "Поетичний марафон", у якому взяли участь 499 читців: студентів, педагогів і працівників. Учасники марафону з власних "Кобзарів" читали улюблені поезії, поеми. Колорит цього дійства підсилювався різнобарвними вишиванками, бо у ці дні проводилась традиційна акція "Коледж у вишиванках". Кожна група бажала якнайкраще себе презентувати.

Особливо відзначилися студентські групи, де кураторами є викладачі Грицак Г. О., Касько Н. Р., Рожко А. Б., Марченко Л. М., Карач Я. П., Островська Г. І., Мосюрчак В. М., Полюк М. І., Фельцан Т. О. та інші.

Тарас Шевченко із тих, кого ми називаємо провісником нового життя, народним пророком, титаном духу. Саме таким постав Кобзар перед нами в літературно-музичній композиції "Провісник долі України".

Минають віки, стираються написи на камені,тліють книги, руйнуються будівлі, але слово Шевченка – живе і вічне. Бо слово великого Кобзаря є кодексом честі й совісті кожного українця.

БОРІТЕСЯ – ПОБОРЕТЕ! ВАМ БОГ ПОМАГАЄ!

14 березня 2016 року в актовій залі академії відбулася урочиста академія, присвячена 202-річниці з дня народження Тараса Шевченка.

Розпочався захід вступним словом проректора з навчально-виховної роботи академії, професора С. Д. Гелея. У виступі Степан Дмитрович відзначив, що сьогодні ми зібралися в цій урочистій залі для того, щоб ще раз звірити свої погляди і дії з геніальними думками Тараса Шевченка. Проректор наголосив, що кожне Шевченкове слово є актуальне сьогодні. А "Заповіт" Кобзаря – це символ незламного духу, вікової боротьби за незалежність нашої держави.

До слова про Тараса Шевченка був запрошений проректор Львівського національного університету ім. Івана Франка, д.ф.н., професор Ярослав Герасим.

У виконанні народного артиста України, лауреата Національної премії ім. Тараса Шевченка, Богдана Козака прозвучала поема "І мертвим, і живим, і ненарожденним землякам моїм в Украйні і не в Украйні моє дружнєє посланіє".

Знову лунає слово Тараса Шевченка. Артист Львівського академічного театру імені Леся Курбаса Ярослав Федорчук декламував вірш "Холодний яр".

Концертну програму розпочав Львівський камерний оркестр "Аніма" (художні керівники: Павло Гриньо та Вадим Бриж).

Щорічною родзинкою свята є декламування творів Т. Шевченка студентами академії. Свою сценічну майстерність продемонстрували Софія Кондрич "Якби ви знали, паничі..." та Андріяна Ядзвінська (уривок з поеми "Кавказ").

Завершальним акордом в урочистій академії став виступ колективів академії: Народної хорової капели "Мрія" (художній керівник та диригент Василь Долішний, хормейстер Оксана Долішна) та Народної капели бандуристок "Галичанка" (художній керівник Руслана Дробот, концертмейстер Мирослава Медвецька).

Галина Вусик

Патриція Павлів,
заступник голови студентського самоврядування ЛККЕП

– В одних людей березень асоціюється з 8 березням, а в мене з великим творцем Т. Г. Шевченком. Саме він є відданим сином нашої України. Він прославив не тільки себе, але й усю нашу державу. тому вшанувати цю персону повинен кожен, хто вважає себе українцем. Шевченко змінює погляд людини навіть на прості речі. важко уявити як проста людина могла пройти великий шлях від кріпака до відомого письменника. Здається, що звичайній людині таке не під силу.

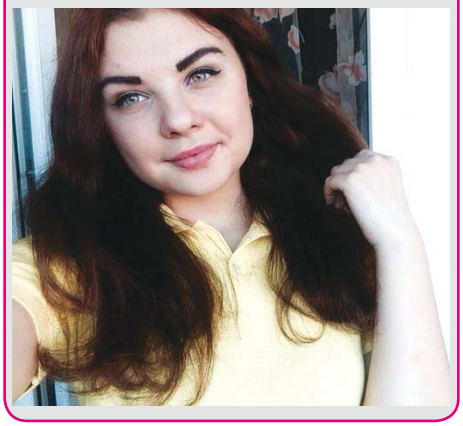

ЗАСІДАННЯ РАДИ НАУКОВОГО ТОВАРИСТВА ІМЕНІ ШЕВЧЕНКА

Нещодавно на базі академії вперше відбулося засідання Ради Наукового товариства імені Шевченка, в якому взяли участь 52 учасника.

Засідання відкрив Голова НТШ – член-кореспондент НАН України, професор Роман Кушнір.

З вітальним словом до присутніх звернувся ректор академії, голова економічної комісії НТШ, професор П. О. Куцик. У виступі Петро Олексійович висловив впевненість щодо плідної праці засідання ради НТШ, побажав її членам доброго здоров'я та успіхів на ниві наукової праці.

На порядок денний було винесено два питання: 1. Франкознавча проблематика в інституті Івана Франка НАН України (доповідач – член-кореспондент НАН України, професор Євген Нахлік); 2. Про завдання секцій і комісій НТШ у світлі підготовки та відзначення 160-річного ювілею Івана Франка, 150-річного ювілею Михайла Грушевського та інших визначних ювілейних дат (доповідач – професор Степан Гелей).

Родзинкою заходу стало вручення членських квитків Наукового товариства імені Шевченка викладачам академії: професору Г. І. Башнянину, доценту О. О. Сухому, доценту Р. В. Бойку та доценту І. Р. Чуй.

МІНІСТР ОБОРОНИ УКРАЇНИ НАГОРОДИВ МЕДАЛЛЮ АСПІРАНТА АКАДЕМІЇ

Нещодавно Міністр оборони України, Генерал армії України Степан Полторак нагородив українських волонтерів відзнаками Міністерства оборони України, серед яких аспіранта академії Олександра Куклишина.

Молодому науковцю вручено медаль "За сприяння Збройним Силам України", із занесенням в особову справу.

Слід відзначити, що це не перша нагорода Олександра: до Дня Незалежності України йому було вручено Подяку Міністра Оборони України.

ПІДПИСАНО ДОГОВІР ПРО СПІВПРАЦЮ

Нещодавно між Луцьким кооперативним коледжем Львівської комерційної академії та Волинською крайовою організацією Всеукраїнського товариства "Просвіта" укладено договір про співпрацю, який підписали директор коледжу Н. С. Стрільчук та заступник Голови Волинської крайової організації Всеукраїнського товариства "Просвіта" імені Т. Г. Шевченка, доцент В. В. Петрович.

Умови договору передбачають організацію та проведення спільних наукових конференцій та семінарів, запрошення делегацій у зв'язку з видатними подіями та датами в житті держави, обмін друкованою продукцією для формування фондів бібліотек, обмін досвідом, використання новітніх інформаційних технологій у навчально-виховному та науковому процесі, спільне проведення спортивно-оздоровчих та культурно-просвітницьких програм, обмін публікаціями, підготовку спільних проектів для фінансування національними та міжнародними фондами.

СПІВПРАЦЯ З ОРГАНАМИ МІСЦЕВОГО САМОВРЯДУВАННЯ

"На навчання з новими силами та новими ідеями", – саме таку позицію продемонстрували студенти спеціальності "Правознавство" Рівненського кооперативного економіко-правового коледжу Навчально-наукового комплексу"Академія".

Майбутні спеціалісти на даному етапі є учасниками Координаційної ради молодих юристів при Головному територіальному управлінні юстиції в Рівненській області, яка має на меті формування у студентів-юристів високої правової свідомості та соціальної активності.

Нещодавно О. С. Романюк, В. С. Тирак, М. В. Полюхович, В. А. Зінчук, О. І. Новосілецька, О. А. Петрушин побували на черговій сесії Рівненської районної ради та на власний розсуд оцінили роботу такого органу .

С. І. Прокопюк та інші цілеспрямовані студенти планують проведення лекцій в загальноосвітніх школах Рівного на тематику щодо відповідальності неповнолітніх.

За підтримки Координаційної ради, та саме через такі заходи, нашим студентам вдається підвищити власний рівень якості теоретичих і практичних вмінь та навичок , та що не менш важливо, підвищити рівень правових знань населення.

РЕКТОР АКАДЕМІЇ ЗАВІТАВ У ТКТЕК

29 березня 2016 року на базі Тернопільського кооперативного торговельно-економічного коледжу Навчально-наукового комплексу "Академія" відбулася зустріч ректора академії, професора Петра Олексійовича Куцика зі студентами коледжу зі спеціальностей "Фінанси і кредит", "Бухгалтерський облік" та "Товарознавство та комерційна діяльність".

На зустрічі ректор академії розповів про навчально-наукові досягнення професорсько-викладацького складу та студентів академії впродовж останніх років, а також про основні переваги навчання в одному з найстаріших торговельно-економічних закладів України.

УРОЧИСТЕ ВИКОНАННЯ ДЕРЖАВНОГО ГІМНУ УКРАЇНИ

10 березня 2016 року перед Львівською міською Радою студенти академії спільно з львів'янами та гостями міста, взяли участь у виконанні гімну "Ще не вмерла України" присвяченому 151-ій річниці від дня першого публічного виконання Державного гімну України.

✓ ***актуально!***

У березні на базі академії проходили тернінги для працівників Львівської міської ради, що пов'язані з впровадженням у структурних підрозділах міської ради програмного продукту "Єдина інформаційна система управління місцевим бюджетом"

ПЕРЕШКОДИ ПОДОЛАНО

Практика для студентів Мукачівського кооперативного торговельно-економічного коледжу Навчально-наукового комплексу "Академія" – важливий крок в опануванні майбутньою професією, тому підготовка до її проходження завжди ретельно планується. Цього разу підсумки набутих практичних умінь вирішили провести дещо незвично – у формі конкурсу "Форт супермаркет". Місцем проведення став супермаркет "Кошик-24". До послуг студентів власники надали всю торговельну залу. В командній грі змагалися три групи майбутніх товарознавців-комерсантів.

Цікаві конкурсні завдання пропонувалися не тільки учасникам, а й вболівальникам – викладачам та студентам. Серед завдань були і загадки, і нестандартні ситуації професійного спрямування. Поки вболівальники змагались у "інтелектуальному батлі", гравці вправно проходили етап за етапом: визначали асортимент товару, його розміщення, попит, цінову політику тощо. До участі у конкурсі долучалися й продавці супермаркету. До речі, покупці теж не залишались осторонь: спостерігали за вправною роботою студентів, питали порад щодо придбання товарів, співпереживали разом зі студентами.

Найкращу команду привітали із заслуженою перемогою, а всім учасникам побажали хорошого настрою, креативності й творчого потенціалу в підготовці до наступної практики.

Юліана Фенчак,
студентка коледжу

30 березня 2016 року до Тернопільського кооперативного торговельно-економічного коледжу Навчально-наукового комплексу "Академія" завітали іноземні гості – слухачі підготовчих курсів ТНТУ ім. І. Пулюя. Зустріч проведена для удосконалення володіння іноземними мовами у живому спілкуванні.

Студенти коледжу провели для гостей віртуальну екскурсію "Файним містом" – "20 steps, to fall in love with Ternopil". Розповіли про обрані спеціальності, традиції коледжу та студентське життя.

В свою чергу, гості коледжу зробили музичний подарунок – заспівали українську пісню "Повіяв вітер степовий". А ще розповіли про себе, своїх рідних, про свої країни: Марокко, Ірак, Республіка Конго, Єгипет, Франція, Йорданія.

WELCOME У ТКТЕК

Електронна адреса для спілкування з редакцією: gazeta_lac_lviv@ukr.net

Газета "СТУДЕНТСЬКИЙ МЕРИДІАН"
Свідоцтво про державну реєстрацію
№ 688 (серія ЛВ) від 15 квітня 2005 р.
Періодичність виходу газети – щомісяця
Засновник –
ЛЬВІВСЬКА КОМЕРЦІЙНА АКАДЕМІЯ

Головний редактор –
МАРЦЕНЮК Роман Анатолійович
Адреса редакції: м. Львів,
вул. М. Туган-Барановського, 10 к. 210
Друк – ТзОВ "Растр-7"
Наклад 500 прим.

Розповсюджується безкоштовно.
Редакція залишає за собою право літературного редагування, скорочення текстів. За правдивість наведених фактів відповідають автори матеріалів. Редакція не завжди поділяє позицію авторів публікацій.

Новини академії у форматі on-line на сайті www.lac.lviv.ua